

Protegemos las aves esteparias



● Global Nature se centra en las aves esteparias porque

- Son especies paraguas del ecosistema agrario
- Son el grupo de aves más amenazado de Europa
- Son indicador de la salud de nuestros paisajes rurales

● Las amenazas que les acechan

- Intensificación agrícola
- Destrucción de hábitat
- Despoblación rural
- Pérdida de pastoreo ovino
- Cambio climático
- Uso de agroquímicos
- Desconocimiento de su valor



El objetivo: campos productivos llenos de vida, futuro para las aves y las personas



Trabajamos en alianza con el territorio: agricultores, ganaderos, ayuntamientos, científicos y educadores unidos



El sector agrario es clave: barbechos, leguminosas y prácticas sostenibles protegen la biodiversidad



Entender la peculiaridad del cada paisaje: La intensificación agrícola lo empobrece y amenaza a las aves esteparias

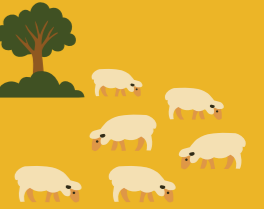

El pastoreo mantiene los espacios abiertos y fomentan los invertebrados con sus excrementos



Un paisaje sano atrae turismo de naturaleza y pone en valor lo rural

● Las medidas para protegerlas

- Recuperación de barbechos vegetados
- Fomento de cultivos de leguminosas
- Protección de nidos de aguilucho cenizo
- Retraso de cosechas en zonas críticas
- Restauración de hábitats

● Cuidar a estas especies beneficia

- Para la naturaleza: Protegemos especies amenazadas y recuperamos el equilibrio del ecosistema.
- Para el territorio: Agricultura rentable y conservación van juntas. Fortalecemos lo rural.
- Para la sociedad: Creamos un modelo replicable: para proteger, primero hay que conocer.
- Para todos: Campo productivo y naturaleza próspera son aliados, no opuestos.

